

LEGENDA:

HRANICE PARCEL DLE EVIDENCE KATASTRU NEMOVITOSTÍ

240/7

PARCELNÍ ČÍSLO DLE EVIDENCE KATASTRU NEMOVITOSTÍ

DOČASNÝ ZÁBOR BĚHEM VÝSTAVBY (po dobu kratší než 1 rok)

TRVALÝ ZÁBOR PRO STÁVAJÍCÍ KORYTO A NAVRŽENÉ TUNĚ

OSA ZÁJMOVÉHO TOKU

1,0

RELATIVNÍ ŘÍČNÍ KILOMETR ÚPRAVY TOKU

GEODETICKÉ ZAMĚŘENÍ

NAVRHOVANÁ REVITALIZACE

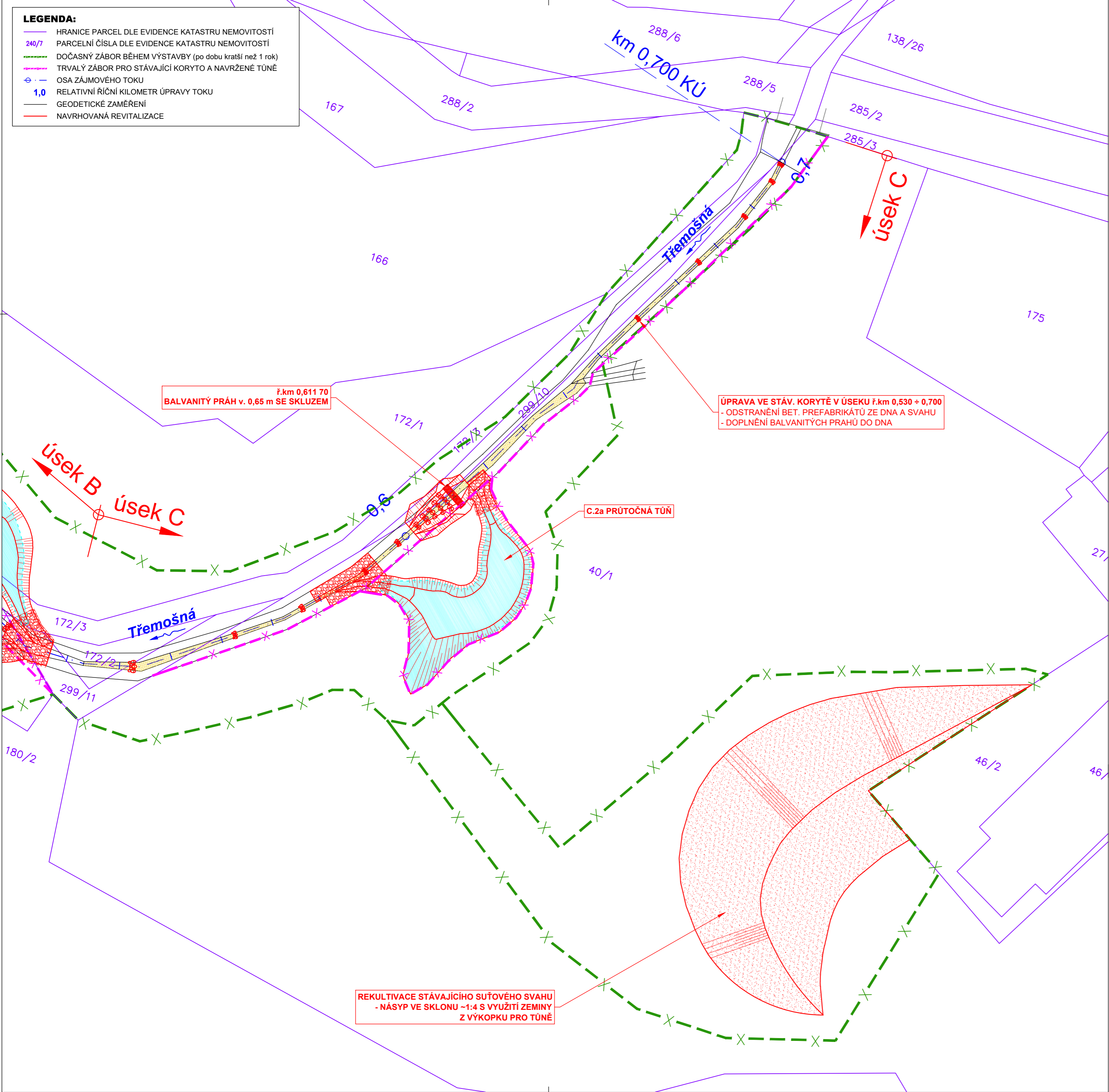

PŘEHLED POZEMKŮ DOTČENÝCH DOČASNÝM ZÁBOREM – úsek C

parcelní číslo pozemku	druh pozemku	výměra záboru [m²]	účel záboru
Katastrální území: Čbán (774 367)			
Vlastník pozemku :	Česká republika Povodí Vltavy, státní podnik, Holečkova 3178/8, 150 00 Praha 5		
172/1	ostatní plocha – jiná plocha	430	manipulační prostor stavby, příjezd na stavbu
172/3	vodní plocha – koryto vodního toku	528	manipulační prostor stavby
299/11	vodní plocha – koryto vodního toku	183	manipulační prostor stavby, umístění tůní a bal. prahů
299/10	vodní plocha – koryto vodního toku	226	manipulační prostor stavby, umístění bal. prahu se skluzem

Vlastník pozemku :	Vološčuk Mykola č. p. 423, 33017 Chotíkov		
40/1	lesní pozemek	5630	manipulační prostor stavby, pro umístění tůní, bal. prahů a přísypu

PŘEHLED POZEMKŮ, NA KTERÝCH SE UMÍSŤUJE STAVBA – úsek C

Vlastník pozemku :	Česká republika Povodí Vltavy, státní podnik, Holečkova 3178/8, 150 00 Praha 5		
299/11	vodní plocha – koryto vodního toku	80	bal. prahy ve stáv. korytě,
299/10	vodní plocha – koryto vodního toku	40	balvanitý práh se skluzem,
172/3	vodní plocha – koryto vodního toku	31	odlehčovací koryto

Vlastník pozemku :	Vološčuk Mykola č. p. 423, 33017 Chotíkov		
172/2	lesní pozemek	135	bal. prahy ve stáv. korytě
40/1	lesní pozemek	637 +615	tůně, bal. prahy ve stáv. korytě, balvanitý práh se skluzem
40/1	lesní pozemek	1870	přísyp

PŘEHLED ČÁSTI POZEMKŮ, NA KTERÝCH SE NACHÁZÍ STÁVAJÍCÍ KORYTO NAVRŽENÝCH K ODDĚLENÍ A SJEDNOCENÍ – úsek C

Vlastník pozemku :	Vološčuk Mykola č. p. 423, 33017 Chotíkov		
172/2	lesní pozemek	136	části pozemku pod stáv. korytem Třemošné
40/1	lesní pozemek	637	



Katastrální území: Čbán [774367]

Souřadnicový systém S-JTSK, výškový systém Bpv

HLAVNÍ INŽENÝR PROJEKTU		PROJEKTANT	VYPRACOVAL		<div><b>ENVISYSTEM</b> <small>s.r.o.</small></div> <div>U Nikolajky 15, Praha 5 Tel. 2 51 56 60 62-3, Fax. 2 51 56 09 24 e-mail: info@envisystem.cz</div>	
Ing. David BŮŽEK		Ing. David BŮŽEK	Ing. Martin DRAHOŇOVSKÝ			
INVESTOR		Povodí Vltavy, státní podnik				
STAVBA					SPEC.	stavební
<b>TŘEMOŠNÁ, ř.km 39,40 - 40,08, Čbán, revitalizace údolní nivy</b>					STUPEŇ	DSP / DPS
					FORMÁT	6 A4
					DATUM	08 / 2022
					ZAK.ČÍSLO	
OBSAH					MĚŘITKO	Čís. VÝKR.
KATASTRÁLNÍ MAPA - ÚSEK C					1 : 500	<b>C.2c</b>